MINISTERE DES FINANCES ET DU BUDGET

INSTITUT NATIONAL DE LA STATISTIQUE, DESETUDES ECONOMIQUES ET DEMOGRAPHIQUES (INSEED)

Union des Comores
Union – Solidarité – Développement

Numéro : 04/17
Date de parution : juillet2021

INDICE DES PRIX À LA CONSOMMATION
juin-2021

AVERTISSEMENT

L'Institut National de la Statistique des Etudes Economiques et Démographiques (INSEED) a le plaisir de mettre à la disposition des utilisateurs, la publication mensuelle de l'Indice Harmonisé des Prix à la Consommation (IHPC),L'IHPC est un indice de type Laspeyres qui couvre la consommation des ménages au sens de la Comptabilité Nationale, La population de référence est constituée de l'ensemble des ménages résidant dans la ville de Moroni, Le panier de la ménagère comprend 511 produits suivis dans 445 points d'observation repartis sur toute la ville de Moroni sur l'ensemble de types de points de vente est concerné, Plus de 4680 relevés de prix sont effectués chaque mois par les enquêteurs de l'INSEED, La période de base de l'IHPC est l'année 2011 et les pondérations de cet indice proviennent des résultats de l'Enquête 1,2,3 réalisée en 2014,

Tableau1 : Variation des indices par fonction *Base 100: 2011*

Regroupements	Pondérations	Indices pour les mois de					Variation en % sur		
		juin-20	mars-21	avr-21	mai-21	juin-21	1 mois	3 mois	12 mois
INDICE GLOBAL	10 000	113,7	109,3	110,1	111,7	110,9	-0,7	1,5	-2,4
Produits alimentaires et boissons non alcoolisées dont :	56,12	123,2	115,2	117,6	121,0	118,4	-2,2	2,7	-3,9
Pains et céréales	1087	105,1	109,8	108,2	108,2	108,1	-0,1	-1,6	2,9
Viandes	903	113,5	111,7	112,8	115,1	118,5	3,0	6,1	4,4
Poissons et fruits de mer	934	140,3	117,4	134,2	143,6	127,4	-11,2	8,5	-9,2
Lait, fromage et œufs	312	100,4	108,8	110,8	114,7	110,8	-3,4	1,8	10,4
Huiles et graisses	161	97,8	98,4	100,8	99,1	103,2	4,2	4,8	5,5
Légumes et tubercules	978	163,0	139,3	139,3	143,9	141,8	-1,5	1,8	-13,0
Boissons alcoolisées et tabac	75	133,0	138,2	135,8	137,7	140,5	2,0	1,6	5,6
Articles d'habillement et chaussures	433	102,4	105,5	104,4	103,6	105,4	1,8	-0,1	2,9
Logement, eau, gaz, électricité et autres combustibles dont :	1074	107,2	103,2	97,5	97,1	101,0	4,0	-2,1	-5,7
Autres combustibles	49	135,1	138,2	127,9	131,3	141,2	7,5	2,2	4,5
Meubles, articles de ménage et entretien courant de la maison	250	117,6	113,3	114,0	113,5	113,8	0,3	0,5	-3,3
Santé	360	106,4	109,7	109,7	110,3	113,3	2,8	3,4	6,5
Transports	880	86,8	91,5	92,2	91,4	91,7	0,3	0,2	5,6
Communications	449	80,0	82,1	82,9	81,7	82,1	0,4	0,0	2,6
Loisirs et culture	143	100,2	93,3	93,7	93,3	92,4	-1,0	-1,0	-7,8
Enseignement	270	105,3	100,2	100,2	100,2	100,2	0,0	0,0	-4,9
Restaurants et hôtels	201	125,6	125,4	125,5	123,2	123,3	0,0	-1,7	-1,8
Biens et services divers	253	110,8	112,3	112,4	112,2	113,1	0,8	0,7	2,0

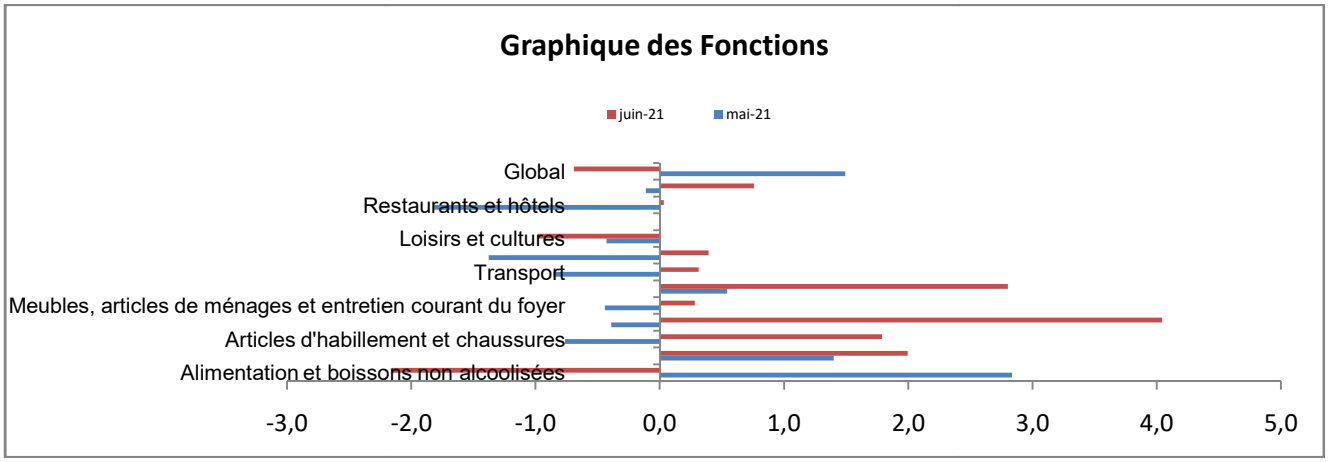
Graphique des Fonctions
juin-21
mai-21
Global
Restaurants et hôtels
Loisirs et cultures
Transport
Meubles, articles de ménages et entretien courant du foyer
Articles d'habillement et chaussures
Alimentation et boissons non alcoolisées
-3,0
-2,0
-1,0
0,0
1,0
2,0
3,0
4,0
5,0

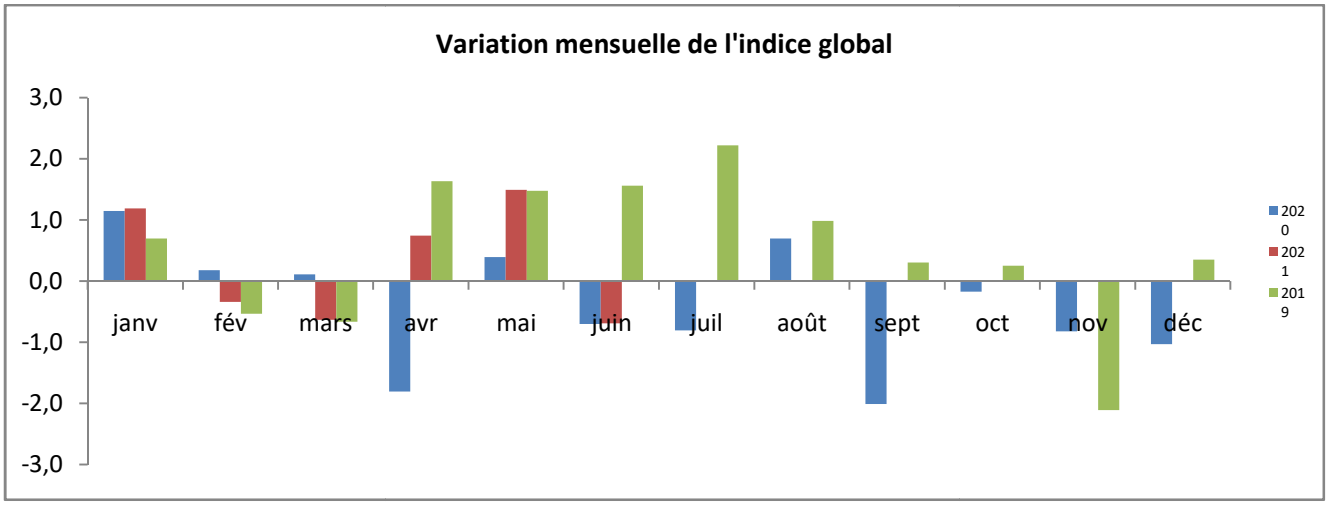
Variation mensuelle de l'indice global
3,0
2,0
1,0
0,0
-1,0
-2,0
-3,0
janv
fév
mars
avr
mai
juin
juil
août
sept
oct
nov
déc
2020
2021
2019

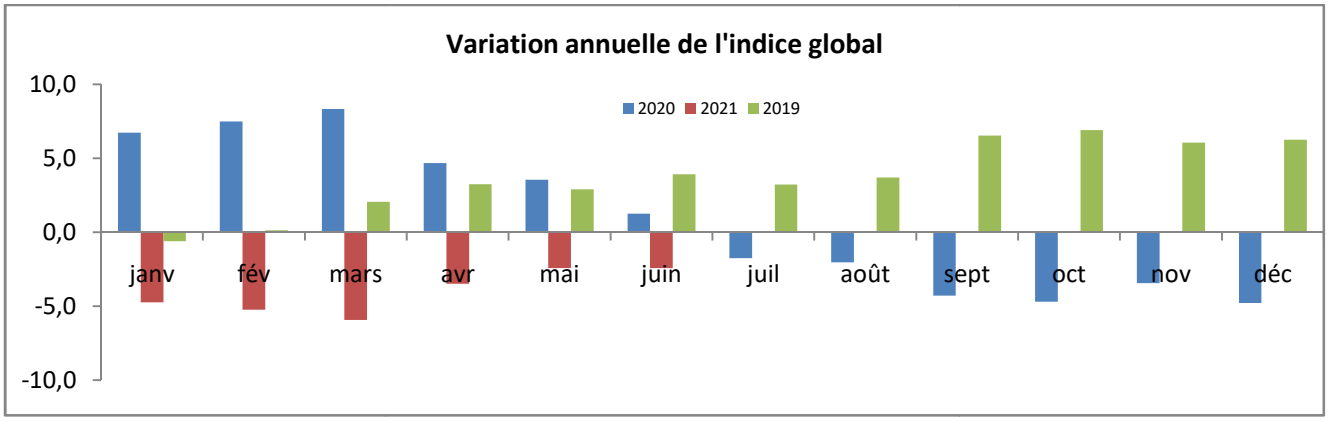
Variation annuelle de l'indice global
2020
2021
2019
10,0
5,0
0,0
-5,0
-10,0
janv
fév
mars
avr
mai
juin
juil
août
sept
oct
nov
déc

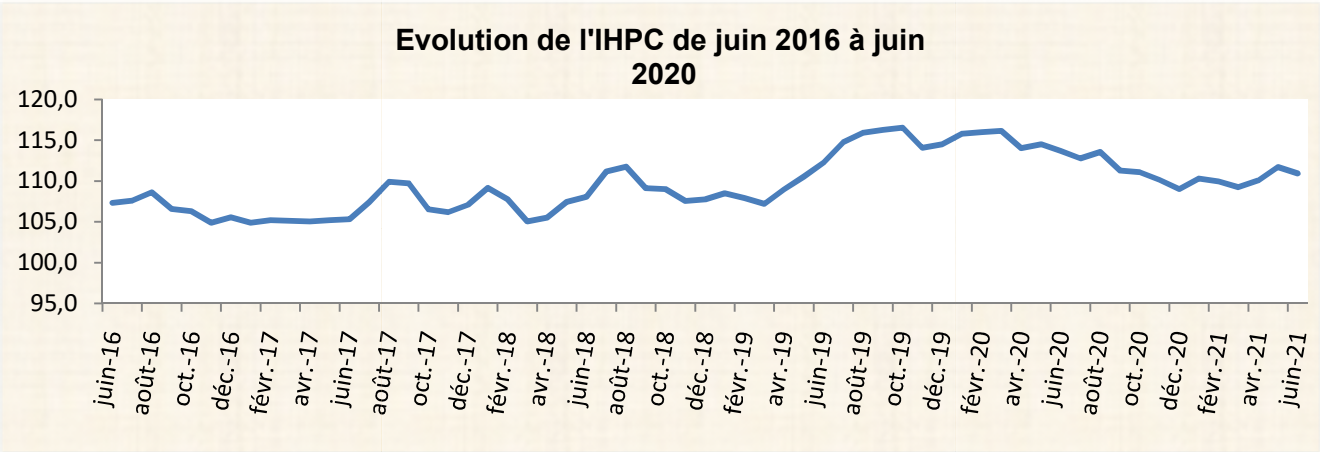
Evolution de l'IHPC de juin 2016 à juin 2020
120,0
115,0
110,0
105,0
100,0
95,0
juin-16
août-16
oct.-16
déc.-16
févr.-17
avr.-17
juin-17
août-17
oct.-17
déc.-17
févr.-18
avr.-18
juin-18
août-18
oct.-18
déc.-18
févr.-19
avr.-19
juin-19
août-19
oct.-19
déc.-19
févr.-20
avr.-20
juin-20
août-20
oct.-20
déc.-20
févr.-21
avr.-21
juin-21

INDICE HARMONISE DES PRIX A LA CONSOMMATION DE MORONI, BASE 100 : 2011

L'indice Harmonisé des prix à la Consommation du mois de juin 2021 aamoindri de -0,7% comparé à celui du mois précédent. La baisse observée résulte essentiellement de la diminution des prix des « produits alimentaires et boissons non alcoolisées » (-2,2%) ainsique «Loisirs et culture » (-1,0%).En variation annuelle l'indice de prix à la consommation a affaibli de -2,4%.

En effet, la baisse de l'indice de prix de la fonction de consommation « **Produits alimentaires et boissons non alcoolisées**» est soutenue par la réduction des prix du **Poissons et fruits de mer-11,2%, Lait, fromage et œufs -3,4%, Légumes et tubercules-1,5%** .
Contrairement aux sous-groupesci-dessus listées, les prix ont augmenté pour le **beurre, margarine, huile et graisse+4,16%, le viandes) +2,9%.**

La baisse de prix des produits de fonction «**Loisirs et culture** » est marquée par celle des prix **des matériels photographiques et cinématographiques et appareil optique-26,62%, appareil de réception, d'enregistrement, et de reproduction -1,73%.**

Cependant d'autres fonctions ont en registrer une légère haussenotamment :
Les prix des produits de fonction «**Boissons alcoolisées et tabac**» (2,0%), la fonction**«Articles d'habillement et chaussures**» (1,8%), « **Logement, eau, gaz, électricité et autres combustibles» (4,0%)**ainsi que **« Santé** » (2,8%).

L'inflation sous-jacente (variation mensuelle de l'indice '**hors produits frais et énergie'**) a accru de+1,7%. Le niveau de prix des **produits fraisa affaibli de -5,0% tandisque ceux des produits énergétiques ont enregistré une hausse de +0,7%**. Au regard de la provenance, les prix des produits **importésont enregistré une hausse de +0,1% tandis que ceux des produits locaux** ont connu une baisse de-1,4%. Du point de vue de la classification sectorielle,les prix des produits **du secteur primairesont enregistré une baisse de -4,7% tandis que ceux des produits des secteurs secondaireset** Tertiaire**ont connu une élévation respective de +1,1% et +2,2%.** Pour ce qui est de la durabilité, les prix des produits **durables, ceux des produits non durable et** ceux des produits **semi durable ont marquéune diminution respective de -0,5% , -1,6% et -0,2%tandis queles services**ont connu une hausse de +2,2%.

Tableau 2 : les nomenclatures secondaires

Libellés	Pondérations	**juin-20**	**mars-21**	**avr-21**	**mai-21**	**juin-21**	**Variation sur 1 mois**	**Variation sur 2 mois**	**Variation sur 3 mois**	**Variation annuelle (en glissement annuel)**	**Contributions mensuelles**
Importé	4910,0	107,1	107,4	108,4	109,2	109,3	0,1	0,8	1,7	2,0	0,000
Local	5090,0	120,2	111,1	111,7	114,2	112,6	-1,4	0,8	1,3	-6,3	-0,007
Energies	527,0	100,8	101,0	100,2	100,5	101,3	0,7	1,1	0,2	0,5	0,000
Produits frais	2928,0	140,1	123,0	127,8	133,0	126,4	-5,0	-1,1	2,8	-9,8	-0,017
Hors produits frais	6545,0	103,1	103,9	103,0	103,2	104,9	1,7	1,9	1,0	1,8	0,010
Primaire	2982,0	140,0	123,3	127,8	132,9	126,6	-4,7	-0,9	2,7	-9,5	-0,017
Secondaire	4353,0	104,1	105,2	105,0	105,8	107,0	1,1	1,9	1,7	2,8	0,005
Tertiaire	2665,0	100,2	100,4	98,6	97,7	99,9	2,2	1,4	-0,5	-0,3	0,005
Durable	160,0	94,0	89,0	88,8	89,0	88,5	-0,5	-0,3	-0,5	-5,9	0,000
Non durable	7038,0	119,3	113,1	114,9	117,6	115,7	-1,6	0,7	2,3	-3,1	-0,012
Semi durable	137,0	116,5	112,7	112,8	112,7	112,6	-0,2	-0,2	-0,1	-3,4	0,000
Service	2665,0	100,2	100,4	98,6	97,7	99,9	2,2	1,4	-0,5	-0,3	0,005
Indices Globaux		**113,7**	**109,3**	**110,1**	**111,7**	**110,9**	-0,7	0,8	1,5	-2,4	0,000

Tableau 3 : Prix moyens de quelques produits essentiels selon le mois de mai2021à Moroni,

Unité :Kmf

Produits	Unité	juin-20	mars-21	avr-21	mai-21	juin-21
Riz long grain importé	Kg	369	344	344	344	344
Riz importé de luxe en sac ou sachet de 1 à 5kg	5 kg	4875	5125	5125	5125	5125
Maïs jaune en grain	Kg	1000	1000	1000	1000	1000
Farine de blé en vrac	Kg	400	400	400	400	400
Farine de maïs jaune importée	Kg	600	600	600	600	600
Pain de blé industriel en baguette	Kg	563	742	668	668	668
Abats de bœuf congelé (foie)	Kg	1200	1150	1150	1150	1168
Viande de bœuf fraîche avec os	Kg	2898	3000	3000	3000	3036
Viande de bœuf congelée sans os	Kg	2300	2238	2275	2350	2350
Ailes de poulet (mabawa) congelées	Kg	1100	983	1000	1033	1250
Cuisses de poulet (mishiya) congelées	Kg	1138	1075	1075	1100	1100
Thon (Mbassi)	Kg	2156	1605	1867	2281	2438
Thon (pweré)	Kg	1792	1525	1741	1609	1500
Lait caillé	Litre	1250	1500	1500	1500	1500
Lait frais de vache	Litre	1500	1495	1500	1500	1490
Huile végétale	Litre	708	725	733	743	783
Orange	Kg	335	405	325	299	289
Tomates rondes	Kg	778	1195	1276	1181	1036
Feuille de manioc	Kg	354	289	280	297	311
Salade verte (laitue)	Kg	4201	3160	3246	3591	4015
Manioc frais en tubercule	Kg	879	720	661	789	775
Pomme de terre	Kg	984	763	818	835	1000
Bananes longues (Kontriké)	Kg	655	448	465	485	461
Sucre blanc raffiné en poudre	Kg	525	500	500	500	500
Facture d'électricité	kwh	8077	8077	8077	8077	8077
Chargement d'une bouteille de gaz	Btlle 9 kg	12200	12200	12200	12200	12200
Pétrole lampant en station-service	Litre	250	250	250	250	250
Pétrole lampant hors station-service	Litre	300	300	300	300	300
Bois de chauffage	Kg	136	147	131	141	158
Charbon de bois	Kg	419	385	386	359	354

Institut National de la Statistique, des Etudes Economiques et Démographiques (INSEED)
Directeur de la publication : Ahmed Djoumoi, ***Directeur Général de l'INSEED***
Directeur général adjoint ***:Moimed Ali***
Directeur des Statistiques Economiques et de la Comptabilité Nationale,Coordinateur du projet: Said Hamidou Ounais
Rédactrice en chef : KoulouthoumiAthoumani Mmadi
Collaborateurs : toute l'équipe du service prix
Adresse ***: Avenue de la République Populaire de Chine, BP 131 Moroni ; Tél : (+269) 3339617/4601993 ;***